

# SCHWYZ UND UMGEBUNG

Übersichtsplan des Kantons Schwyz

Schweizerische Grundbuchvermessung

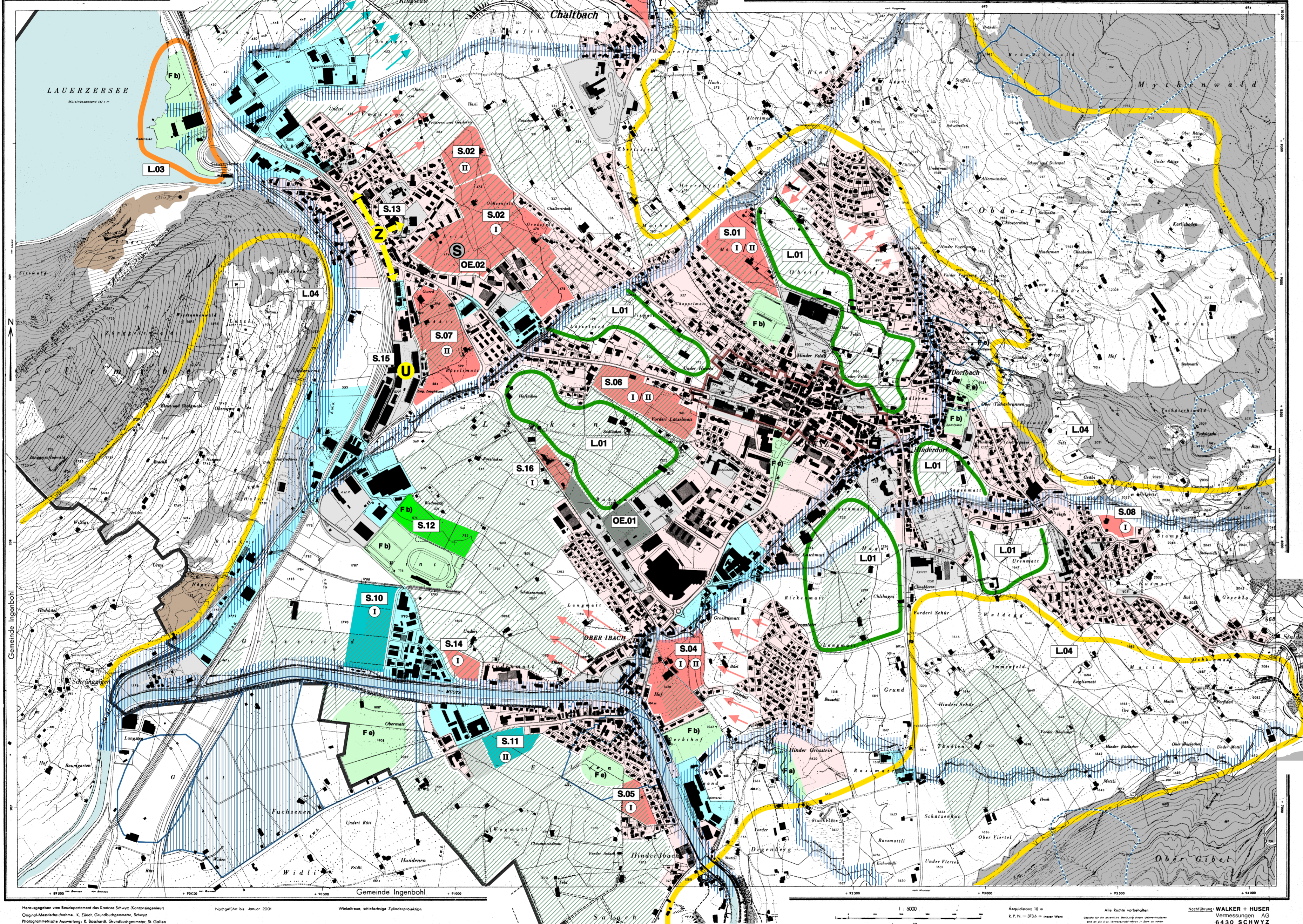

## Teilbereich Siedlung

**Kommunale Inhalte**

| Ausgangslage (Hinweisend) | Richtplanzahl (Verbindlich) | Objektblatt-Nummer   |
|---------------------------|-----------------------------|--|
| [Pink Box]                | [Red Box]                   | <b>S.01</b>  |
| [Light Blue Box]          | [Dark Blue Box]             | Wohn- / Mischgebiete   |
| [Light Green Box]         | [Dark Green Box]            | Arbeitsplatzgebiete  |
| [Light Yellow Box]        | [Dark Yellow Box]           | Freizeitgebiete  |
| [Yellow Arrow]            | [Red Arrow]                 | Zentrumsgebiet Bahnhof                                       |
| [Red Arrow]               | [Blue Arrow]                | Umnutzungsgebiet Zeughausareal                               |
| [Red Arrow]               | [Red Arrow]                 | Ortsbildungszone (gemäss Schutzzonenplan vom 23. Sept. 2001) |

① = 1. Priorität (Zeithorizont 2005-ca. 2020)  
 ② = 2. Priorität (Zeithorizont 2020-ca. 2030)

## Teilbereich Landschaft

**Kommunale Inhalte**

| Ausgangslage (Hinweisend) | Richtplanzahl (Verbindlich) | Objektblatt-Nummer                        |
|---------------------------|-----------------------------|---|
| [Green Box]               | [Green Box]                 | <b>L.01</b>                               |
| [Blue Box]                | [Blue Box]                  | Siedlungsnaher Grünraum (L.01)            |
| [Blue Box]                | [Blue Box]                  | Vernetzungskorridore Fließgewässer (L.02) |
| [Orange Box]              | [Orange Box]                | Erholungsgebiete (L.03)                   |
| [Yellow Box]              | [Yellow Box]                | Fördergebiete Landschaftsbild (L.04)      |

## Übergeordnete Inhalte

|                  |  |
|------------------|--|
| [Diagonal Lines] | Fruchtfolgeflächen Klasse 2 / 3  |
| [Red Box]        | Fruchtfolgeflächen Klasse 2 / 3 aufzuheben (innerhalb Wohn-/Mischgebiete)                        |
| [Blue Box]       | Fruchtfolgeflächen Klasse 2 / 3 aufzuheben (innerhalb Arbeitsplatzgebiete)                       |
| [Blue Box]       | Kantonales Grundwasserschutzzone: (Definitive, vorläufige Schutzzone / provisorische Schutzzone) |
| [Blue Box]       | Kantonales Grundwasserschutzareal: (Definitives Schutzareal (Felderboden))                       |
| [Blue Box]       | Gewässer   |
| [Grey Box]       | Wald   |

## Teilbereich Öffentliche Bauten

**Kommunale Inhalte**

| Ausgangslage (Hinweisend) | Richtplanzahl (Verbindlich) | Objektblatt-Nummer               |
|---------------------------|-----------------------------|----------------------------------|
| [Grey Box]                | [Grey Box]                  | <b>OE.01</b>                     |
| [Grey Box]                | [Grey Box]                  | Gebiet für öffentliche Nutzungen |
| [S Symbol]                | [S Symbol]                  | S = Schulhaus                    |

## Teilbereich Ver- und Entsorgung

**Kommunale Inhalte**

| Ausgangslage (Hinweisend) | Richtplanzahl (Verbindlich) | Objektblatt-Nummer        |
|---------------------------|-----------------------------|---------------------------|
| [Brown Box]               | [Brown Box]                 | Abbau- und Deponiegebiete |



## Kommunaler Richtplan Gemeinde Schwyz

Richtplankarte 1:5'000 (Verkleinerung 1:10'000)

Öffentliche Bekanntmachung vom 24. November 2003 bis 23. Dezember 2003  
 Erlass durch den Gemeinderat am 14. Mai 2004  
 Genehmigung durch den Regierungsrat am:

**PLANPARTNER AG**  
 RAUMPLANUNG, STÄDTISCHER ENTWICKLUNG  
 SOHNSTRASSE 1, 7070 FRIEDEN, CH-3000 BASEL  
 TEL. +41 581 250 38-81 FAX +41 581 250 38-81  
 WWW.PLANPARTNER.CH info@planpartner.ch

14. Mai 2004  
 Ergänztes am 07.02.2005 gemäss RRB-Beschluss 1560/2005  
 Dokument: 27351\_008\_48610\_SPW000.mxd  
 Grundlage: 27351\_206\_21010\_2000  
 27351\_206\_21010\_10000

- Genehmigungsvorbehalt:
- S.02(I); S.06(I, II); S.07(II); S.10 (I); S.12 (I); Nachweis gemäss kantonalem Richtplangeschäft L-3.1 Abs. 3
  - V.05: Nachweis der Vereinbarkeit mit dem Grundwasserschutz